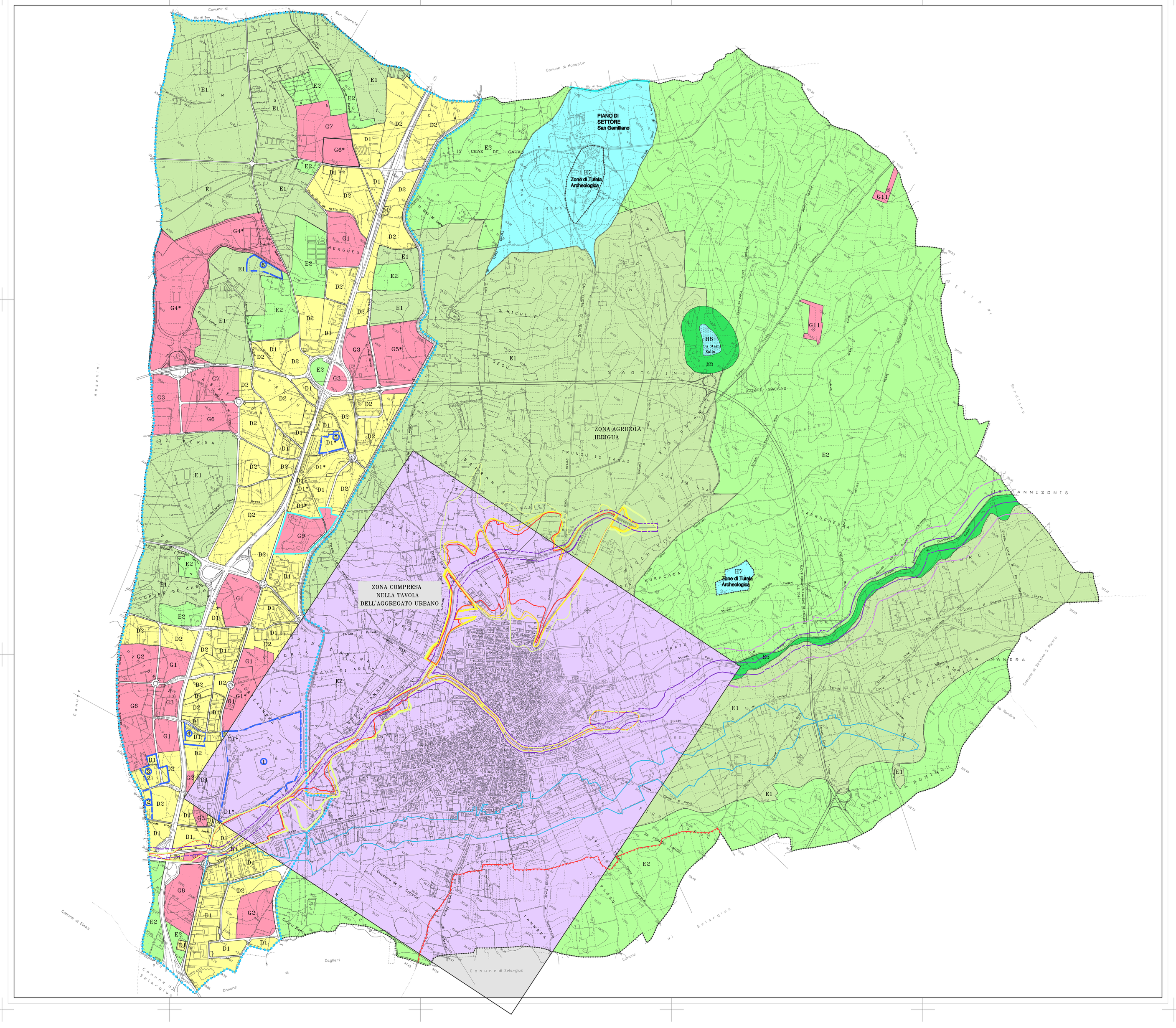

PIANO URBANISTICO COMUNALE

TERRITORIO COMUNALE
Scala 1:10.000

- Zone G
- Zone D
- Zone E1
- Zone E2
- Zone E5
- Zone di Tutela Archeologica - Artistica - Storica
- Zona compresa nella Tavola dell'Aggregato Urbano
- Delimitazione del Territorio Comunale
- Limite Vincolo Archeologico (L. 1089/1939)
- Zone omogenee - aree attestate sulla S.S. 131 classificate (ai sensi del P. R. T.: dell'ASI di Cagliari) di "Servizio con attrezzature mercantili" e "Fasce polifunzionali", individuate con Variante del P.d. F. adottata in via definitiva con Deliberazione del COMMISSARIO AD ACTA nr. 03 del 17.06.02 e pubblicata nel BURAS nr. 31 in data 3 settembre 2002.
- Limiti aree Hi1, Hi2, Hi3 e Hi4 di pericolosità idraulica (Delibera G.R. n° 54/33 del 30 dicembre 2004 - B.U.R.A.S. n. 8 del 11/03/2005)
- Limite aree inondabili sulla base di stime morfologiche
- Limite area Hg4 di pericolosità di frana (Delibera G.R. n° 54/33 del 30 dicembre 2004 – B.U.R.A.S. n. 8 del 11/03/2005)
- Limite area Hg2 di pericolosità di frana (Delibera G.R. n° 37/5 del 30 luglio 2009 - B.U.R.A.S. n. 31 del 22/09/2009)
- Limite Piano Paesaggistico Regionale (D.P.G.R. N. 82 DEL 07/09/06 - BURAS N. 30 DEL 08/09/06)
- Attività insalubri di cui al D.M.S. 5 settembre 1994
- Limiti fasce di rispetto corsi d'acqua d'interesse paesaggistico
- Fasce di tutela dei corpi idrici superficiali così come previsto dalle Norme di Attuazione del PAI

Territorio Comunale

I PROFESSIONISTI INCARICATI:

Ingegnere Giancarlo Banchiero
Ingegnere Igino Mura

COLLABORATORI:
Grafica ed elaborazioni Cad

Ingegnere Stefano Serra
Geometra Francesco Frau

Elaborato
2
Scala 1:10.000

Editing: Studio di Ingegneria Giancarlo Banchiero - viale Monastir 47, 09100 Cagliari
Studio di Ingegneria Igino Mura - via Monserrato 302, 09028 Sestu

COMUNE DI SESTU
Provincia di Cagliari

PIANO URBANISTICO COMUNALE

I PROFESSIONISTI INCARICATI:

Ingegnere
Giancarlo Banchiero

Ingegnere
Igino Mura

L'AMMINISTRAZIONE:

Il Sindaco
Dott. Aldo Pili

L'Assessore all'Urbanistica
Geom. Sergio Cardia

Il Segretario Comunale
Dott.ssa Luisa Orofino

L'ingegnere Capo
Ing. Ugo Scarteddu

L'istruttore Direttivo Servizio Urbanistica Edilizia Privata
Geom. Giovanni Antonio Mameli

AGGIETTO URBANISTICO:

Ing. Giancarlo Banchiero
Ing. Igino Mura

IL COMMISSARIO AD ACTA:

Dott. Ing. Giuseppe Biggio

Territorio Comunale

Tavola aggiornata ed integrata a seguito delle determinazioni del Commissario ad acta in sede di approvazione finale in data 03/03/2009

Data
Aprile 2010

Revisione n°

Data Revisione

Elaborato
2
Scala 1:10.000

Allegato alla Delibera C.A. n° _____ del _____